



Kernen CV

Bouwteam Wilbertoord

september 2022



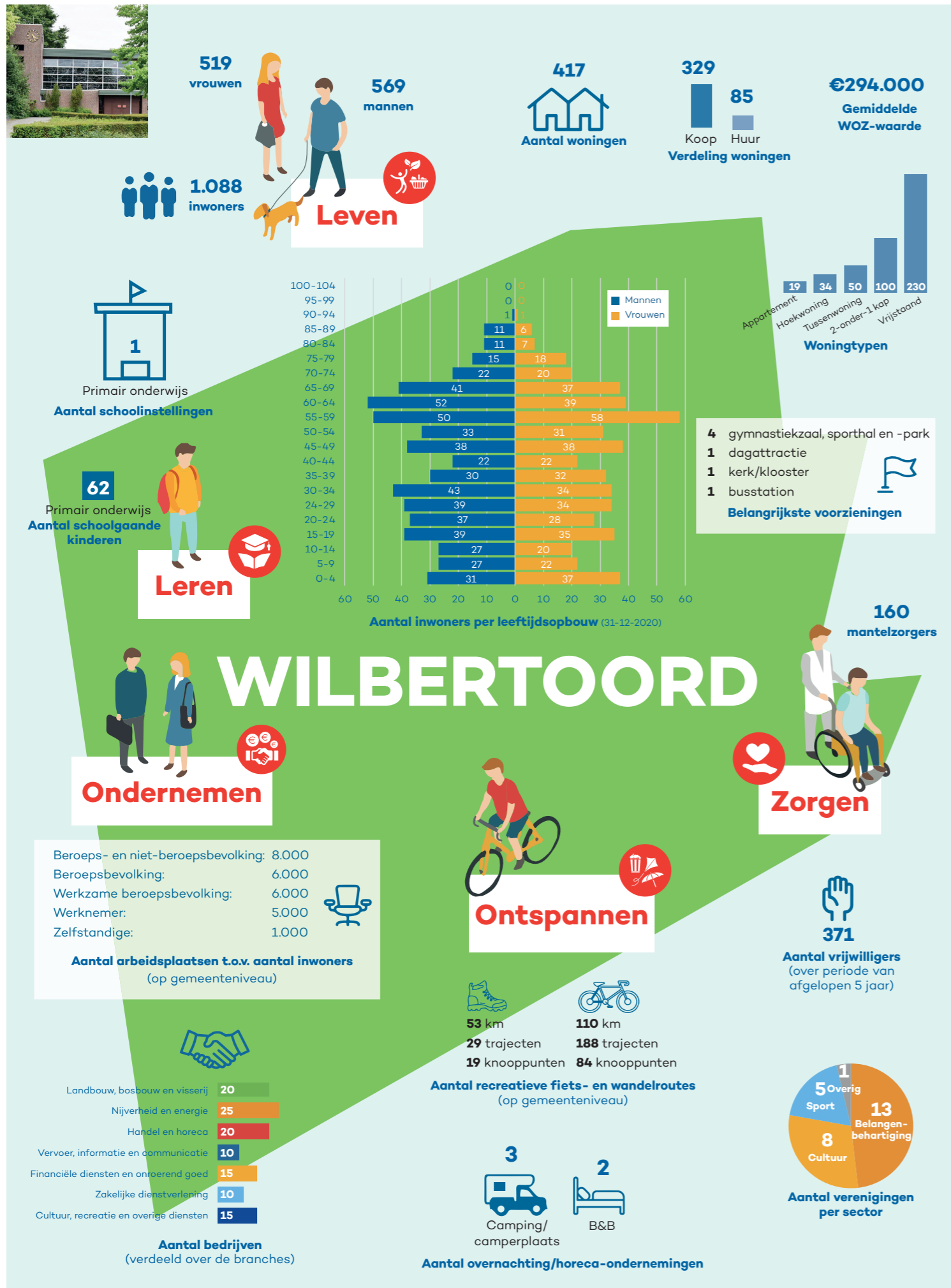

[Wilbertoord pakt door]

Karakteristiek (per thema) voor Wilbertoord

Leven

Karakteristiek voor Wilbertoord is de sterke sociale cohesie in het dorp. "We letten op elkaar en we zorgen voor elkaar. Als er iets georganiseerd moet worden, zijn we met veel mensen op de been om dat voor elkaar te boksen." Verder is Wilbertoord een echt woondorp. "Er zijn hier geen winkels of andere basisvoorzieningen. De inwoners zijn dat gewend maar het gemis van bijvoorbeeld een supermarkt is er wel." Qua bereikbaarheid is Wilbertoord goed ontsloten per auto. Aan de westkant zit je snel op de A50 bij Uden en aan de oostkant zit je snel op de A73 bij Cuijk. Voor wat betreft openbaar vervoer is er een buurtbus. "De aansluiting van de buurtbus is niet goed; de bus maakt een grote ronde met veel stops, dus dat schiet niet echt op. Van de buurtbus wordt weinig gebruik gemaakt, omdat de aansluiting gebrekkig is en veel mensen een auto hebben (die ook onmisbaar is)."

Als het gaat over 'wonen' stellen de bouwteamleden dat er in de afgelopen periode ongeveer 25 woningen zijn gebouwd. Binnenkort wordt grond bouwrijp gemaakt voor nog eens 25 woningen. Hiermee kan Wilbertoord volgens de bouwteamleden weer zo'n drie tot vijf jaar vooruit. Waar het huurwoningen betreft zie je dat de binding met het dorp minder is, omdat het verloop daar groter is en inwoners er niet zelf bewust voor hebben gekozen om in Wilbertoord te komen wonen. Bewoners van huurwoningen zijn ook minder actief in bijvoorbeeld het verenigingsleven. Belangrijk vinden de bouwteamleden dat ze straks de gelegenheid krijgen om samen met de gemeente goed na te denken over de herinrichting van de Wethouder Lindersstraat. Deze gaat gaan binnenkort op de schop en dat gaat veel betekenen voor de bereikbaarheid van het dorp gedurende de werkzaamheden.

Ondernemen

Wilbertoord heeft verschillende kleinere bedrijven verspreid over het dorp. Meestal zijn het bedrijven aan huis. Er is ook een ondernemersvereniging met zo'n 35 leden, waaronder een aantal ZZP'ers. De ondernemers zetten zich ook in voor het dorp. Ze zorgen bijvoorbeeld voor sfeerverlichting (bijvoorbeeld met de feestdagen) en ze sponsoren verenigingen. Een bedrijventerrein is er niet. Er is sowieso weinig tot geen ruimte voor bedrijven om uit te breiden of om zich in Wilbertoord te vestigen.

Ontspannen

Het verenigingsleven in Wilbertoord is rijk en divers. Er zijn onder andere drie voetbalvelden, een sportzaal en twee tennisbanen. Daarnaast is er een wielerveding en een kangoeroeclub voor kleine kinderen (vanaf 3 jaar) om jonge kinderen spelenderwijs kennis te laten maken met sport en spel. Er is verder een goede samenwerking tussen de voetbalverenigingen van Wilbertoord en Sint Hubert. Dat is begonnen met één team en uitgebreid naar meerdere teams. Bij de korfbalvereniging gaat het op dezelfde manier, maar dan met Landhorst. "De verenigingen snappen heel goed dat ze moeten samenwerken om bestaansrecht te hebben." Voor verenigingen is het lastig dat de jeugd van nu zich minder geïnteresseerd voelt aan verenigingen. Sommige jongeren zeggen vandaag de dag trainingen makkelijker af of stoppen zelfs in het geheel met sporten. Dat stelt verenigingen wel voor een uitdaging. Daarnaast is het aanbod van verschillende sporten veel breder dan vroeger, waardoor het verenigingsleven in een kleiner dorp het moeilijker heeft. De verenigingen hebben geen acuut gebrek aan

vrijwilligers maar mensen willen zich vooral voor een korte periode - op projectbasis - inzetten voor een vereniging. De animo voor een structurele bijdrage als trainer of bestuurslid is sterk afgenomen. Voor kleine kinderen zijn er veel mooie speeltuinen. Voor oudere jeugd is er nog NIMO, dat ongeveer 2 keer per jaar een uitje voor jeugd van 12-16 jaar organiseren. Helaas wordt deze vereniging vermoedelijk opgeheven. Er is een gemeenschapshuis, waar allerlei verenigingen zitten en waar er een heleboel te doen is: AKM, carnaval, biljart, etc. Verder ligt Wilbertoord in een prachtige omgeving van waaruit mensen gaan fietsen, wandelen of deelnemen aan de kunstroute.

Leren

Er is een basisschool in Wilbertoord. Op dit moment heeft de school ongeveer 70 leerlingen. De verwachting is dat het leerlingaantal zal groeien in de komende jaren. Daarmee heeft de school bestaansrecht. De afgelopen jaren is er een werkgroep geweest van de scholen van dezelfde stichting in de regio over samenwerking en het waarborgen van de kwaliteit. De uitkomst daarvan is dat elke kern zijn eigen school moet behouden, maar wel moet samenwerken op het uitwisselen van kennis en het delen van faciliteiten. Voor het voortgezet onderwijs gaan kinderen naar Mill, Stevensbeek, Uden of Boxmeer. Gemiddeld is dat zo'n 10 tot 15 km fietsen. Dat vinden de meeste kinderen geen probleem en men is het gewend.

Zorgen

Er zijn geen primaire basis zorgvoorzieningen in Wilbertoord. Dus geen huisarts, tandarts of fysiotherapeut. Daarvoor gaan inwoners meestal naar Mill. Voor de meeste mensen is dat geen probleem maar voor minder mobiele ouderen kan het wél een probleem zijn.



Kwaliteit per thema



Als het gaat over **leven/wonen** krijgt Wilbertoord een

8,5 *

*"Het feit dat we geen supermarkt hebben is wel een ding."



Als het gaat over **ondernemen** krijgt Wilbertoord een

5,5 *

*"Voor de huidige ondernemers is het hier oké. Voor nieuwe ondernemers is het niet/nauwelijks mogelijk om zich hier te vestigen."



Als het gaat over **ontspannen** krijgt Wilbertoord een

8,1



Als het gaat over **leren** krijgt Wilbertoord een

7,3 *

*"Op dit moment gaat het goed maar er zijn wel enige zorgen voor de toekomst. Het is een kleine school en de vraag is of de kwaliteit (met beperkte financiële middelen) behouden kan blijven."



Als het gaat over **zorgen** krijgt Wilbertoord een

5,5 *

*"Er zijn gewoon geen voorzieningen. Dat kan vooral voor ouderen een probleem zijn. Gelukkig zorgen we wel goed voor elkaar."

De sterke punten van Wilbertoord

- 1.** In Wilbertoord is sprake van een grote saamhorigheid; iedereen hoort erbij. Het verenigingsleven zorgt voor veel sociale binding.
- 2.** In Wilbertoord zijn we gelegen in een prachtige groene en rustige omgeving waar het mooi recreëren is.
- 3.** In Wilbertoord is sprake van een grote zelfredzaamheid als gemeenschap; mensen zijn doeners en pakken veel zelf op.*
*Voorbeelden: Onlangs is er door inwoners zelf een kiosk gebouwd. Inwoners benutten mensen en bijv. aannemers uit het dorp om dit soort projecten te realiseren. Het dorp heeft zelf een telecommast bekostigd en geregeld en verhuurt capaciteit aan providers.
- 4.** In Wilbertoord is een rijk en breed verenigingsleven. Verenigingen zoeken elkaar binnen en buiten het dorp op en werken samen!
- 5.** In Wilbertoord zijn de huizen en tuinen ruim opgezet; het is er ruimtelijk wonen!

Het bouwteam heeft aangegeven wat zij als sterk punt zien van hun dorp. Vervolgens hebben ze deze punten ten opzichte van elkaar 'geprioriteerd'. Op de eerste plek staat het punt dat zij het sterkst vinden en op de vijfde plek het punt dat zij (van de sterke punten) het minst sterk vinden.

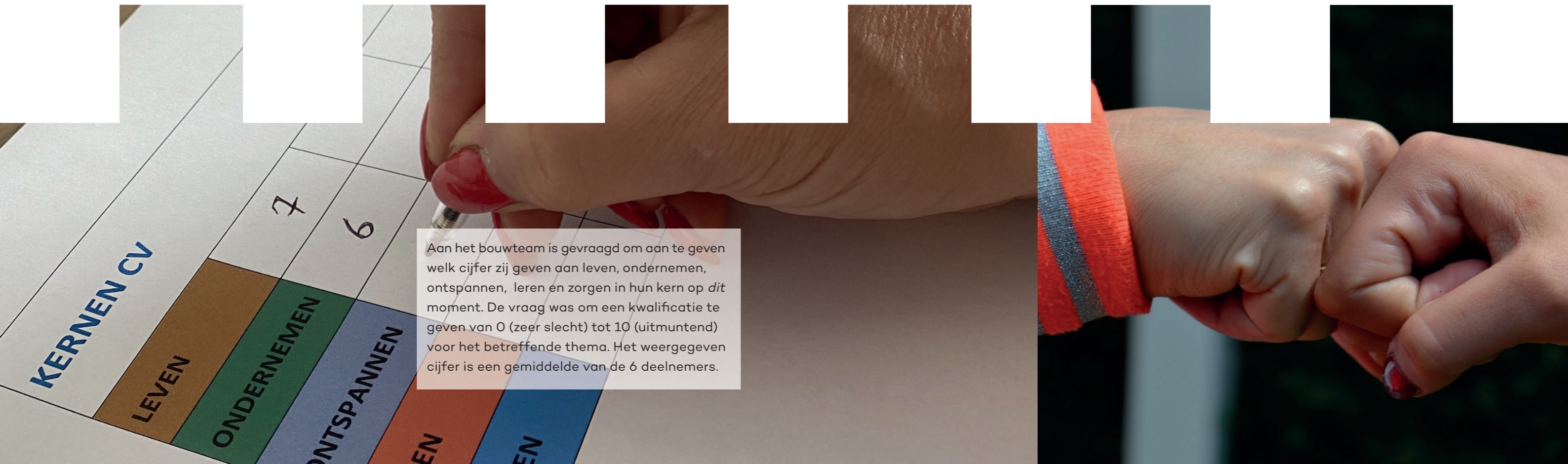



Het bouwteam heeft aangegeven wat zij als 'minder sterk' punt zien van hun dorp. Vervolgens hebben ze deze punten ten opzichte van elkaar in een volgorde gezet van minst sterk naar 'minder erg'. Op de eerste plek staat het punt dat zij het minst sterk vinden en op de vierde plek het punt dat zij (van deze minder sterke punten) het minst 'erg' vinden.

De minder sterke punten van Wilbertoord

- 1.** In Wilbertoord is géén supermarkt.
- 2.** In Wilbertoord is het openbaar vervoer zeer beperkt. Daarom wordt er ook geen gebruik van gemaakt.
- 3.** In Wilbertoord zijn géén basis zorgvoorzieningen als een huisarts, een tandarts, een apotheek en een fysiotherapeut.
- 4.** In Wilbertoord is sprake van geluidsoverlast van vliegbasis Volkel.

De focuspunten van Wilbertoord (top 3)

1. Wij willen focussen op het behoud van de grote saamhorigheid onder inwoners*



Onderliggende behoeften:

- Door het ontbreken van een aantal basisvoorzieningen zijn de inwoners van Wilbertoord voor een groot deel op elkaar aangewezen om elkaar te helpen, zaken te organiseren en elkaar te ondersteunen. Dit moet behouden blijven en gekoesterd worden.

Mogelijke rol inwoners (inwoners, verenigingen etc.)

- Zitting nemen in commissies en werkgroepen om activiteiten te organiseren of een project op te zetten.

Mogelijke rol dorpsraad (als ambassadeur)

- Faciliteren van het instandhouden van het verenigingsleven en de inzet van vrijwilligers, bijv. rondom de financiën.
- Vertegenwoordigen van de belangen van de inwoners naar de gemeente.
- Zelf een bijdrage leveren aan de saamhorigheid door nieuwe bewoners in het dorp welkom te heten, zoals nu ook al gebeurt.
- Aanjagen en enthousiasmeren van inwoners, ondernemers, etc. die zich willen inzetten voor dit onderwerp.

Mogelijke rol gemeente

- Een gemakkelijke ingang, een contactpersoon, waar de dorpsraad mee kan sparren over mogelijke oplossingen.

* Voor voorbeelden met betrekking tot dit focuspunt: zie volgende pagina (pagina 7).

2. Wij willen focussen op mogelijkheden voor inwoners om zélf woningen te bouwen



Onderliggende behoeften:

- Het is belangrijk dat bij toekomstige woningbouw vooral het ruimtelijke, groene en rustige karakter van het dorp wordt behouden.
- Een groter percentage huurwoningen leidt tot meer inwoners die beperkt een binding met het dorp ontwikkelen. Daar moet een balans in zijn.
- Het gaat om de mogelijkheid voor inwoners om méér zelf te bouwen i.p.v. grootschalige woningbouw door projectontwikkelaars.

Mogelijke rol inwoners (inwoners, verenigingen etc.)

- Alle inwoners die op zoek zijn naar een woning moeten assertief zijn en aankloppen bij de dorpsraad.

Mogelijke rol dorpsraad (als ambassadeur)

- Inventariseren en zicht houden op de behoefte aan zelfbouwpercelen.
- Signalen en behoeften rondom zelfbouw delen met de gemeente.

Mogelijke rol gemeente

- Een gemakkelijke ingang, bieden van een contactpersoon waar de dorpsraad mee kan sparren over mogelijke oplossingen.
- Meedenken en deskundigheid verschaffen.

3. Wij willen focussen op het behoud van de basisschool in het dorp



Onderliggende behoeften:

- Behouden van de basisschool in het dorp omdat deze school een belangrijke basisvoorziening is voor de leefbaarheid van het dorp.
- Nóg belangrijker is dat de kwaliteit van het onderwijs goed blijft. Het kan niet zo zijn dat de school open wordt gehouden ten koste van de kwaliteit van het onderwijs.

Mogelijke rol inwoners (inwoners, verenigingen etc.)

- Communiceren van de mogelijkheden van de basisschool in het dorp.

Mogelijke rol dorpsraad (als ambassadeur)

- Communiceren van de mogelijkheden van de basisschool in het dorp.

Mogelijke rol gemeente

- Financieren

*Aan het bouwteam is gevraagd wat zij denken dat 'grotweg' de rol kan zijn van 'de dorpsraad', 'de inwoners', en 'de gemeente' als het gaat over deze specifieke focuspunten.

De overige focuspunten van Wilbertoord

4. Wij willen focussen op het realiseren van betere straatverlichting op specifieke plekken



Onderliggende behoeften:

- Op specifieke locaties is het 's avonds te donker en daardoor niet veilig. Het gaat hierbij om:
 - De Katwijksebaan
 - Ontsluitingswegen in en uit het dorp, waaronder naar Mill langs het bos
 - Willemsweg

5. Wij willen focussen op het creëren van een veilige oversteeplaats rond de school



Onderliggende behoeften:

- Verbeteren veilige overstee mogelijkheid voor kinderen rond de school.

Voorbeelden m.b.t. focuspunt 1:

Wij willen focussen op het behoud van de grote saamhorigheid onder inwoners

Voorbeeld: Behoud inzet vrijwilligers Het Verzetje

Op dit moment verrichten vrijwilligers veel belangrijk werk in gemeenschapshuis De Wilg voor diverse activiteiten voor ouderen (Het Verzetje). Hiermee wordt ook eenzaamheid bij ouderen tegen gegaan. Als zodanig is het belangrijk dat het Verzetje ook in de toekomst kan blijven rekenen op de inzet van vrijwilligers.

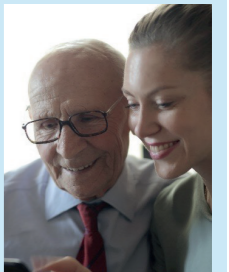

Voorbeeld: Behoud veilige leefomgeving in Wilbertoord

Een idee is om jongerenwerk ook activiteiten voor jongeren te laten organiseren in Wilbertoord zelf. Nu gebeurt dat in De Wissel in Mill. Hierdoor ontstaat er meer zicht op evt. sociale problematiek en kan daar waar nodig ook iets aan worden gedaan. Op dit moment is er te weinig tijd/uren voor de inzet van BOA's en jeugd- en jongerenwerkers om activiteiten te organiseren in Wilbertoord.

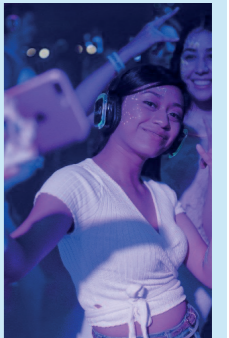

Voorbeelden: Bereikbaarheid basisvoorzieningen

Belangrijk is om te focussen op een goede bereikbaarheid en toegankelijkheid van de basisvoorzieningen in het dorp, specifiek voor mensen die minder mobiel zijn.

Toekomstbestendigheid sportpark

In het kader van leefbaarheid en dynamiek is het belangrijk dat het huidige sportpark en de verenigingen (met al zijn vrijwilligers) ook in de toekomst goed blijven draaien.

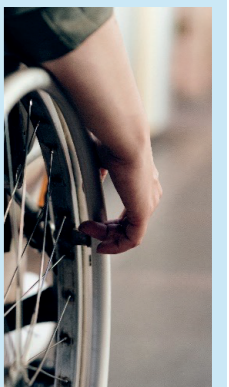

Tientje verdelen over de focuspunten

Wij willen focussen op...



De bouwteamleden hebben aangeven hoe zij een 'symbolisch tientje' zouden verdelen over de focuspunten. De bedragen zoals hier genoemd zijn het gemiddelde van 9 bouwteamleden die het tientje hebben verdeeld.

